Was ist überhaupt Chat GPT?

Um zu verstehen, wie Chat GPT funktioniert, müssen wir zunächst verstehen, was es überhaupt ist.

- Chat GPT ist ein “künstlicher Gesprächspartner”
- Es kann Fragen beantworten, Texte schreiben usw. Dahinter steckt Künstliche Intelligenz.
- Die Arbeit mit Chat GPT erfolgt durch den Dialog, also wie im Messenger.

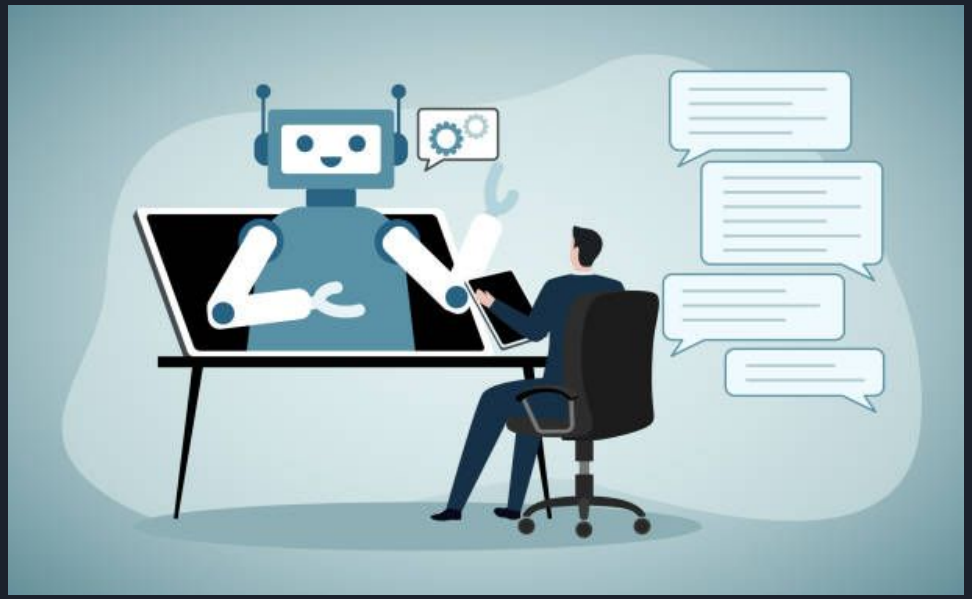

“Zar der Wahrscheinlichkeit”

- Andrej Markow (1856–1922), russischer Mathematiker
- Erfinder der Markow-Ketten:
  - “Zukunft hängt nur von der Gegenwart ab"
- Beispiel: Wettervorhersage
  - Heute Sonne → morgen 70 % Sonne
  - Heute Regen → morgen 60 % Regen
- Grundlage für frühe Sprachmodelle

Moderne KI: Lernen aus Kontext statt nur Zuständen

- KI lernt aus riesigen Datenmengen
- Statt nur den letzten Zustand (wie bei Markow) betrachtet sie den gesamten Kontext
- Kerntechnik: Neuronale Netze mit Millionen–Milliarden Parametern

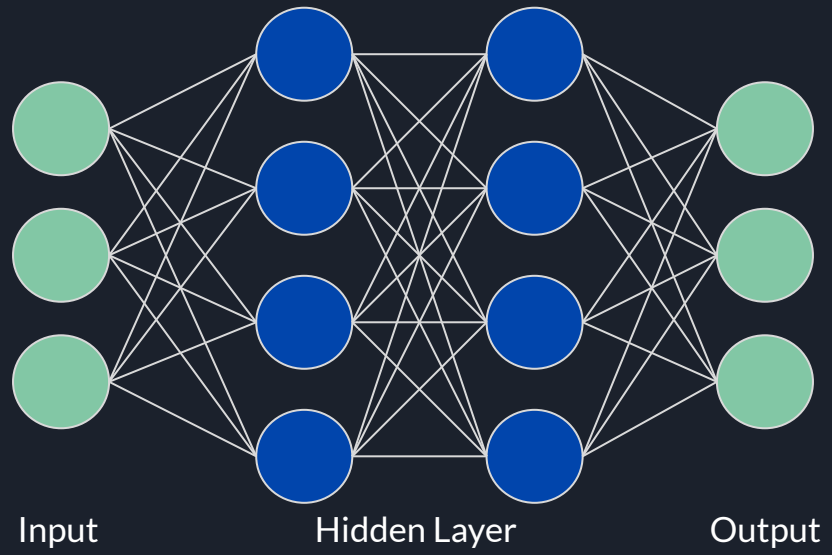

Je mehr Kontext, desto besser

Das, was vorher gesagt oder gefragt wurde, also der “Zusammenhang” im Gespräch

- Chat GPT “merkt sich”, was Sie vorher geschrieben haben
- So kann es besser verstehen, was Sie meinen
- Wenn der Kontext fehlt, kann die Antwort unpassend sein

Zukunftsausblick KI

- **Alltag & Gesellschaft**
    - Sprachassistenten werden “echte Helfer” (Verwaltung, Arzt, Beratung).
    - KI im Haushalt: selbstständige Planung, Organisation.

- **Wissenschaft & Technik**
    - Medizin: KI erkennt Krankheiten frühzeitig, unterstützt Operationen.
    - Forschung: entdeckt Muster in Daten, die Menschen übersehen.
    - Energie & Klima: optimiert Stromnetze, Verkehr, Ressourcennutzung.

- **Fazit**
    - KI wird alltäglicher und mächtiger.
    - Die Herausforderung: Chancen nutzen, Risiken kontrollieren.